

Juhis Smart-ID konto loomiseks ID-kaardiga

Smart-ID konto loomine on lihtne – eriti juhul, kui oled juba kogenud ID-kaardi kasutaja.

Enne registreerima asumist tasub siinsed juhised läbi lugeda, nii saad vajadusel lisainfo lahti teha või abimaterjale juurde lugeda, ja tunned ennast konto loomisega alustades veelgi kindlamalt.

[Alla 18-aastasele kasutajale](#) Smart-ID konto loomiseks on vajalik, et konto autoriseeriks lapsevanem: meil on eraldi juhised [alaealise konto kinnitamiseks ID-kaardiga](#).

Kõigepealt kontrolli, et oleksid Smart-ID konto loomiseks valmis:

Kas Sinu nutiseadmes on olemas Smart-ID rakendus?

[Smart-ID rakenduse saad alla laadida](#) täiesti tasuta [GooglePlay](#) ja [AppStore](#) kaudu. Installeerimisel järgi ekraanil olevaid juhiseid.

Kas sinu ID-kaart on kehtiv?

Veendu, et sinu ID-kaart oleks kehtiv ja sul oleks käepärast/meeles oma ID-kaardi PIN-1 ja PIN-2 koodid. Lisainfo leiad vajaduselt [id.ee](#) lehelt.

Kas sinu ID-kaardi lugeja töötab?

Enne Smart-ID konto loomist veendu, et ID-kaart oleks lugejas ning toimiks – testimiseks logi sisse näiteks netipanka või Eesti.ee lehele. Kui sisselogimine õnnestus, on kõik korras.

Samm 1: ava Smart-ID rakendus nutiseadmes

Ava oma nutiseadmes Smart-ID rakendus ning sealt valik „Registreeri“.
Sul palutakse täpsustada oma asukohariiki, soovitud autentimismeetodit (vali sealt „ID-kaart“).

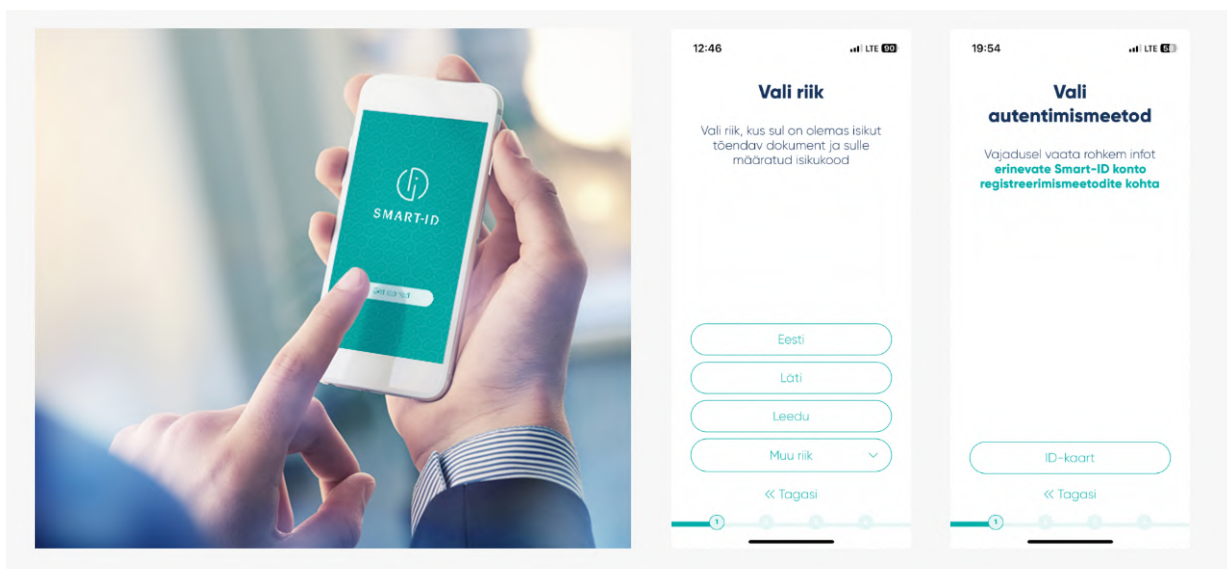

Seejärel tuleb sul läbi lugeda ning nõustuda Kvalifitseeritud Smart-ID Sertifikaatide [kasutustingimustega](#) – kinnitada, et soovid Smart-ID rakendust kasutada oma isiku tuvastuseks ning allkirjastamiseks internetis.

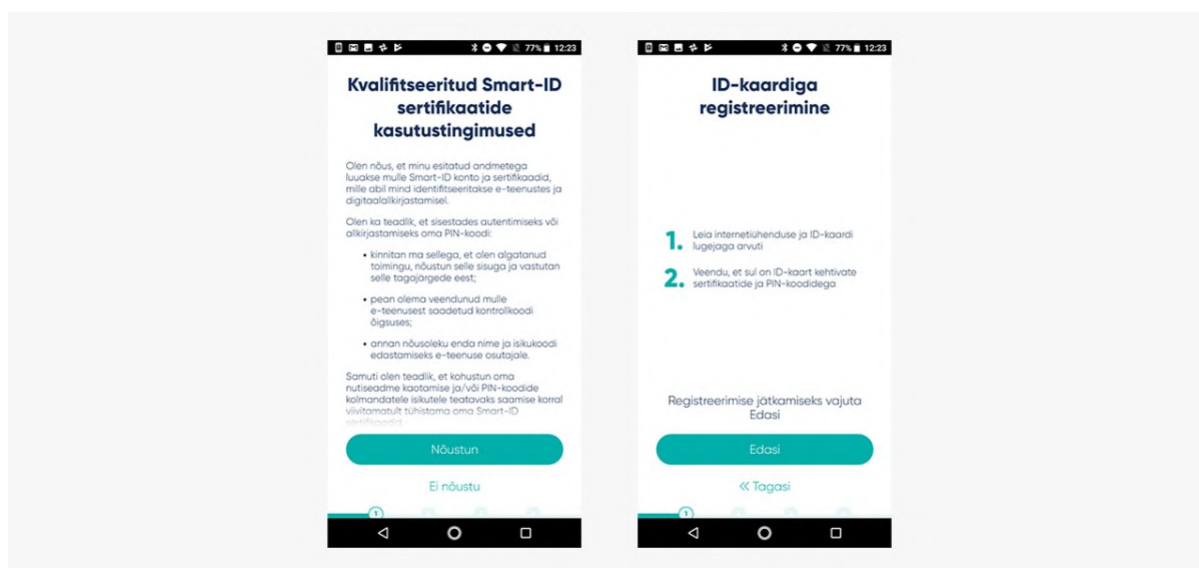

Samm 2: vali oma Smart-ID PIN-koodid.

Seejärel tuleb määrata Smart-ID jaoks PIN-koodid. NB! Smart-ID PIN-koode ei saa taastada, seega on oluline, et valiksid turvalised, kuid lihtsasti meeles püsivad PIN-koodid. Vajadusel loe enne läbi [soovitused turvaliste PIN-koodide valimiseks](#).

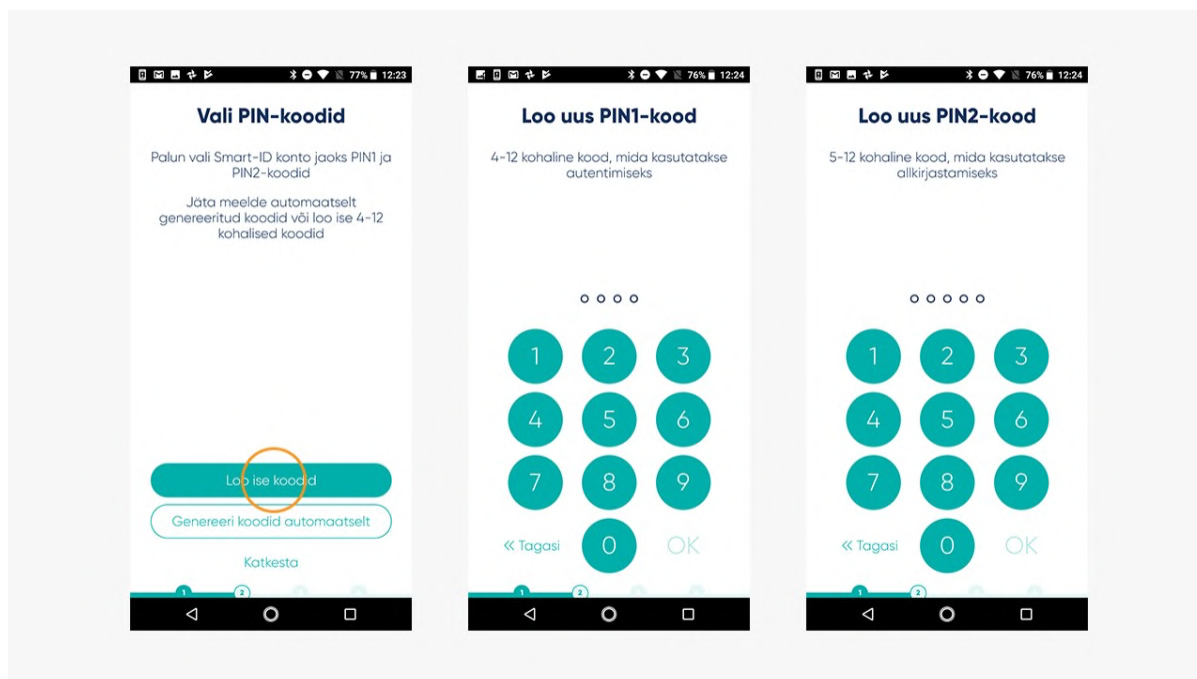

Samm 3: registreerimise jätkamine arvutis

Pärast PIN-koodide määramist annab Smart-ID rakendus sulle teada, et nüüd on vaja registreerimine internetis kinnitada. Järgige rakenduses esitatud linki.

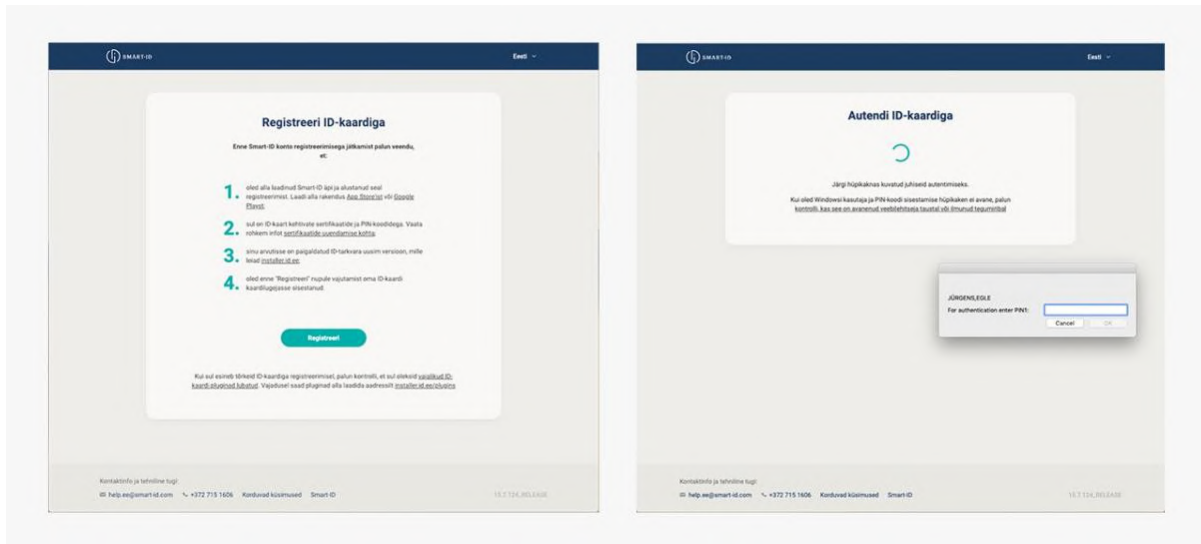

Samm 4: andmete täitmine arvuti netibrauseris

Smart-ID portaal küsib sinult paar täpsustavat küsimust ja palub sisestada Smart-ID registreerimiskoodi. Registreerimiskoodi näed oma nutiseadme Smart-ID rakenduses. See kood kehtib 15 minutit. Juhul, kui jätkad registreerimise pooleli, tuleb sul protsess hiljem algusest peale uuesti teha.

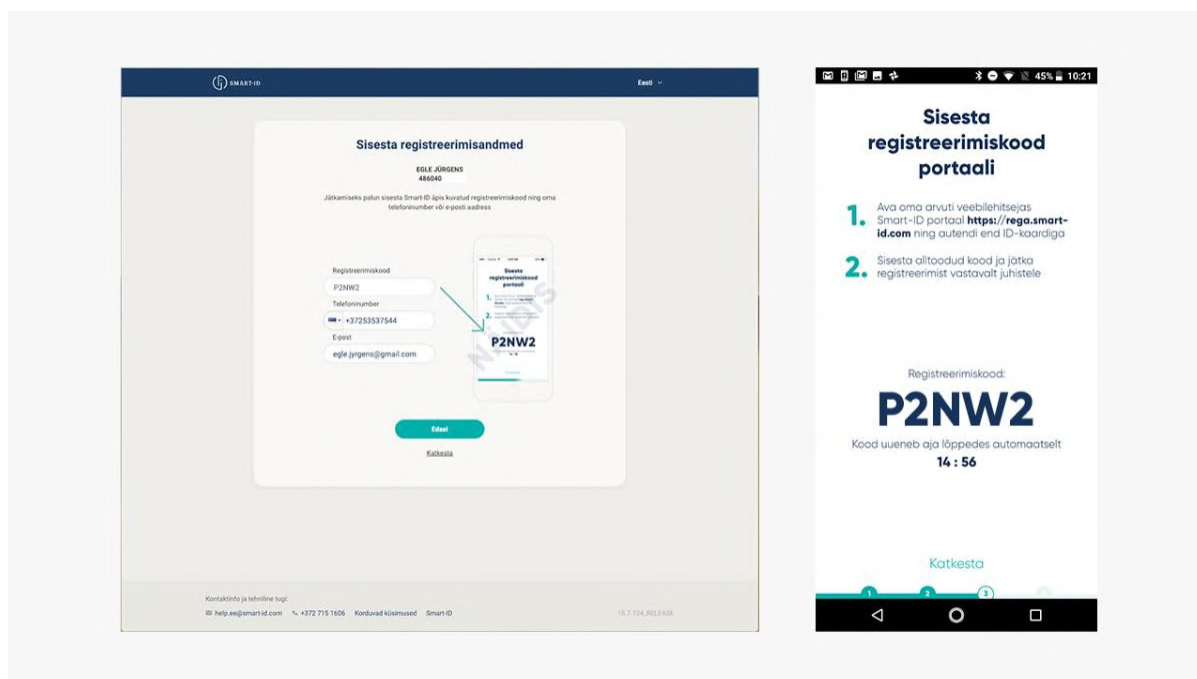

Samm 5: Smart-ID konto kinnitamine arvuti netibrauseris

Pärast Smart-ID portaalis küsitud andmete ja registreerimiskoodi sisestamist suunatakse sind automaatselt edasi järgmiste sammudeni. Järgi ekraanil olevaid juhiseid ja kõik sujub! Peaasi, et sa ära ei unustaks: sinu ID-kaardi PIN-koodid ei ole ilmselt needsamad, mille valisid oma Smart-ID jaoks. Kui sul on vaja mõni oma tegevus PIN-koodiga kinnitada, kontrolli, et sa kogemata vale koodi ei sisestaks!

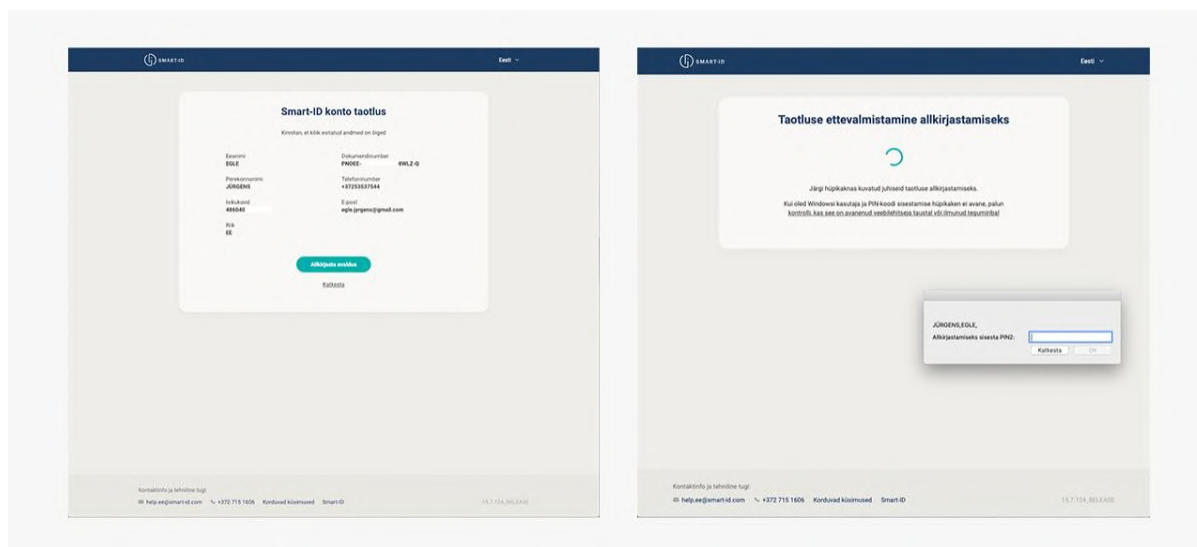

Samm 6: Vii registreerimine nutiseadmes lõpule

Kui oled internetibrauseris konto registreerimise kinnitanud, võid arvuti kõrvale tõsta. Viimase sammuna on sul vaja Smart-ID konto loomine oma nutiseadmes lõpule viia. Selleks tuleb sul üle kinnitada Smart-ID jaoks valitud PIN-1 ja PIN-2 koodid. Kui koodid klapiivad varem valitutega, võibki sulle õnne soovida! Oled Smart-ID kasutamiseks valmis!

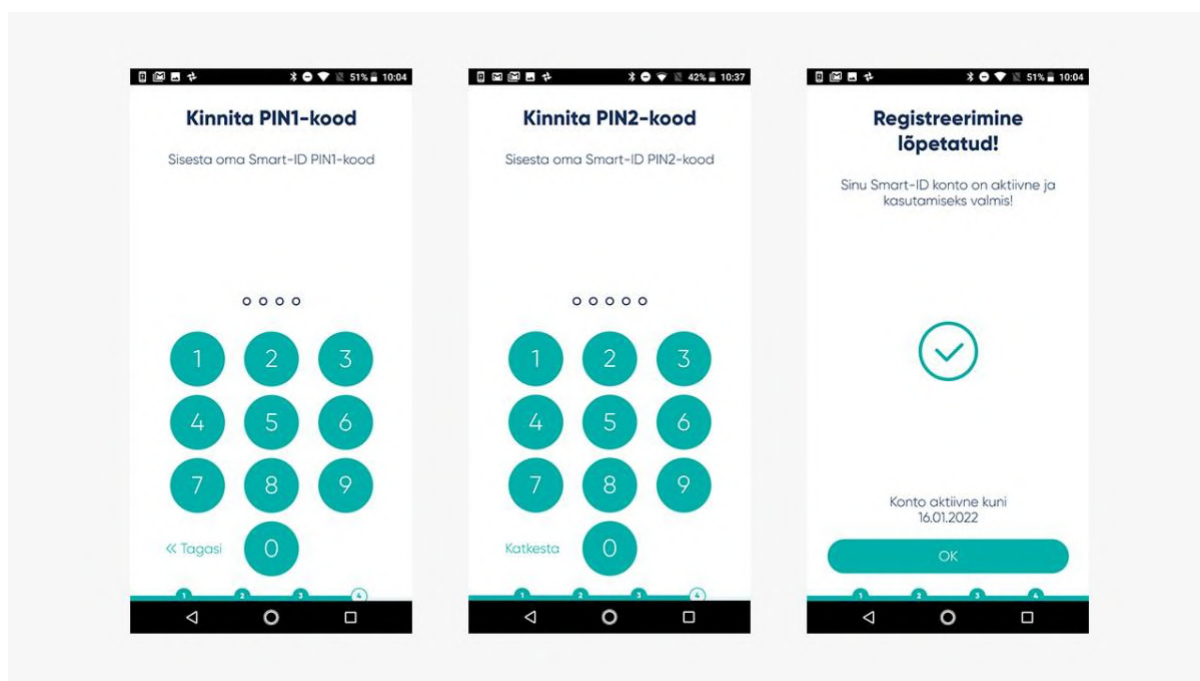

Samm 7: kõik on korras!

Tähista oma uut digivõimekust ja logi Smart-ID abil mõnda e-teenusesse sisse! :) Näiteks ava arvuti netibrauseris netipanga veebileht ja vali sisenemismeetodiks „Smart-ID“, sisesta küsitud kasutajanimi ja/või isikukood. Sinu nutiseadmes olev Smart-ID äpp annab sulle märku, kui on vaja sisenemine Smart-ID PIN-1'ga kinnitada. Järgi oma nutiseadme ekraanil olevaid juhiseid ja kõik sujub! Arvutibrauser suunab sind automaatselt edasi mõne sekundi jooksul pärast seda, kui oled nutiseadmes Smart-ID PIN-1 sisestanud. Täpselt nii lihtsalt Smart-ID kasutamine käibki!